無線ＬＡＮを使って
インターネット接続方法（ＸＰ編）

１．スタート　→　コントロールパネルを開く

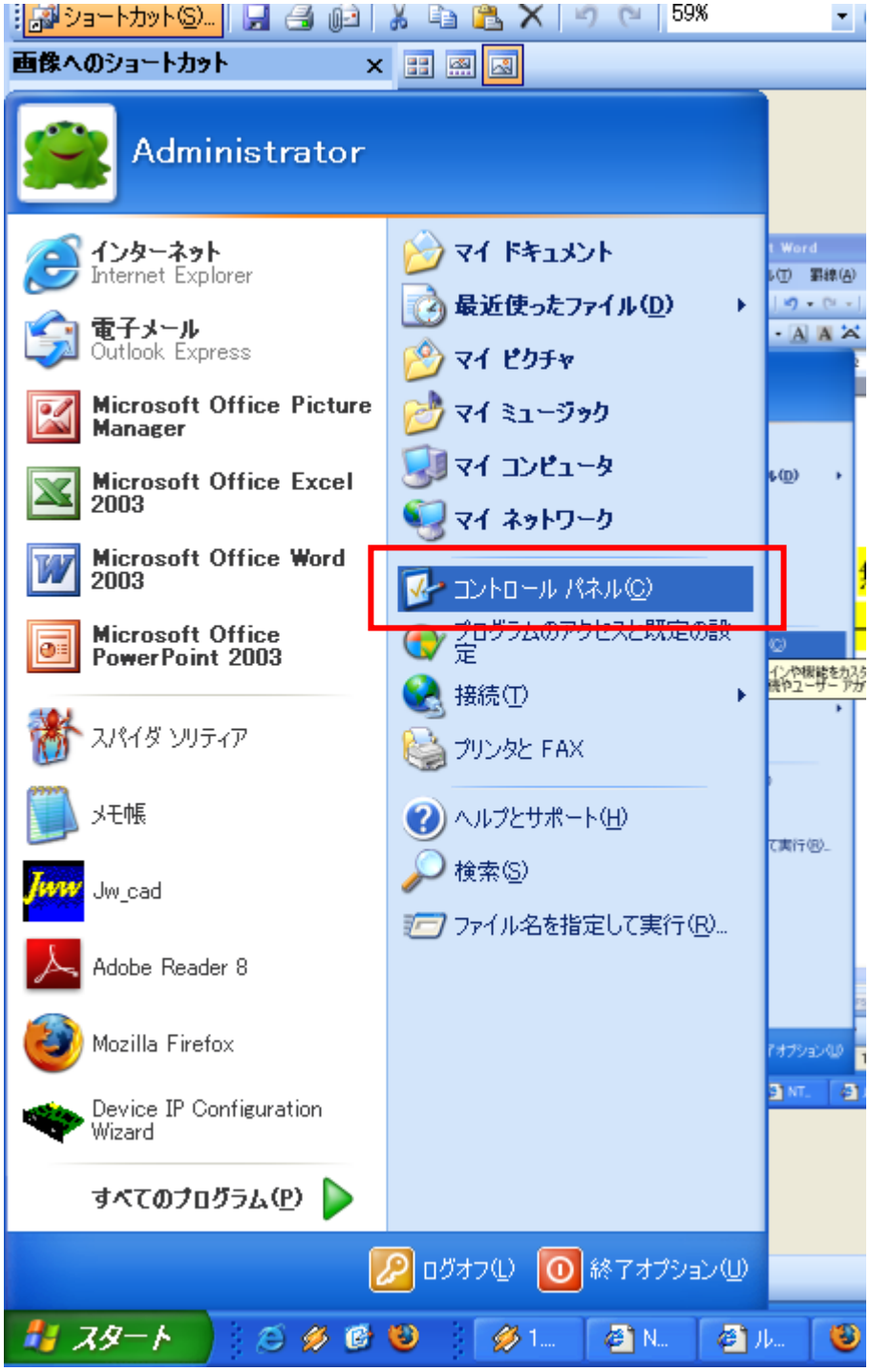

２．ネットワーク接続を開く

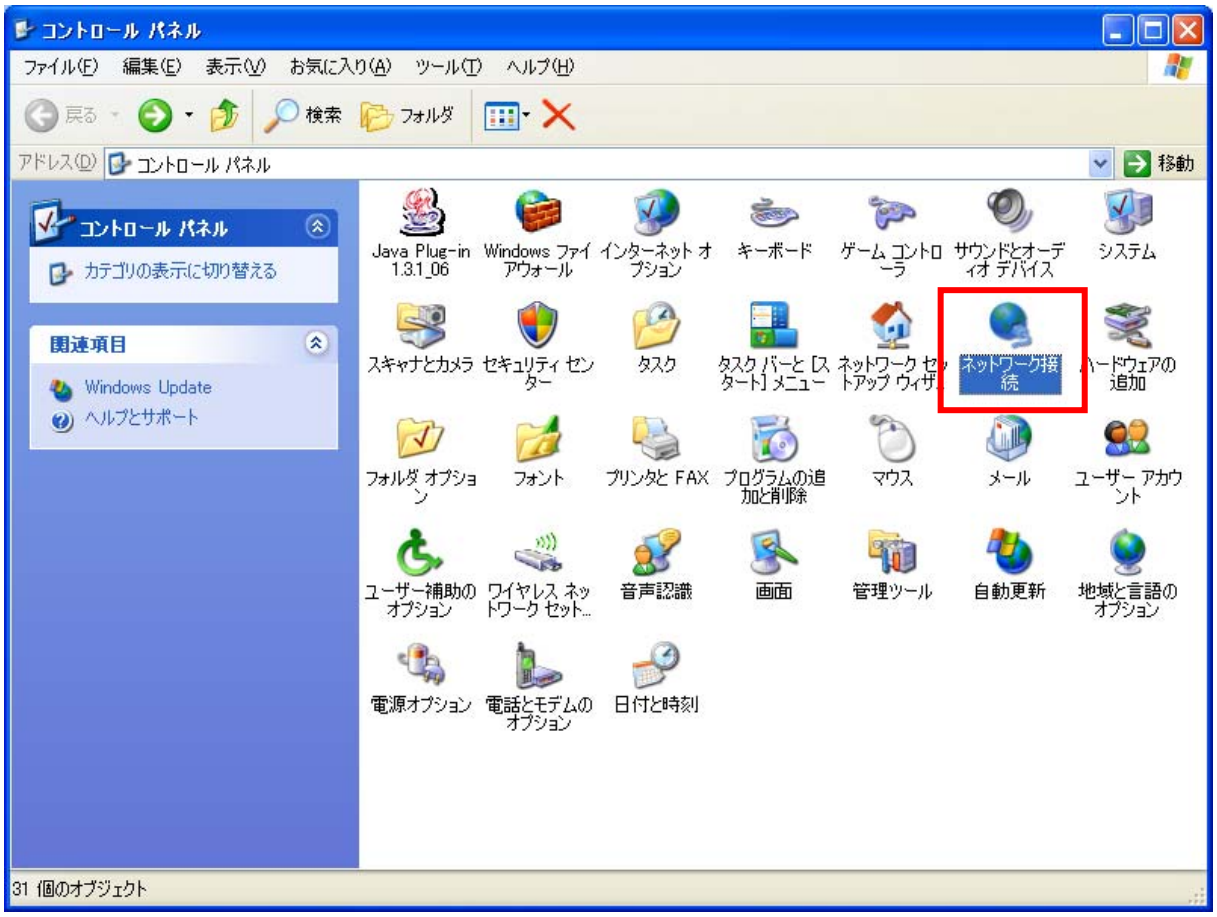

3．ワイヤレスネットワーク接続を開く

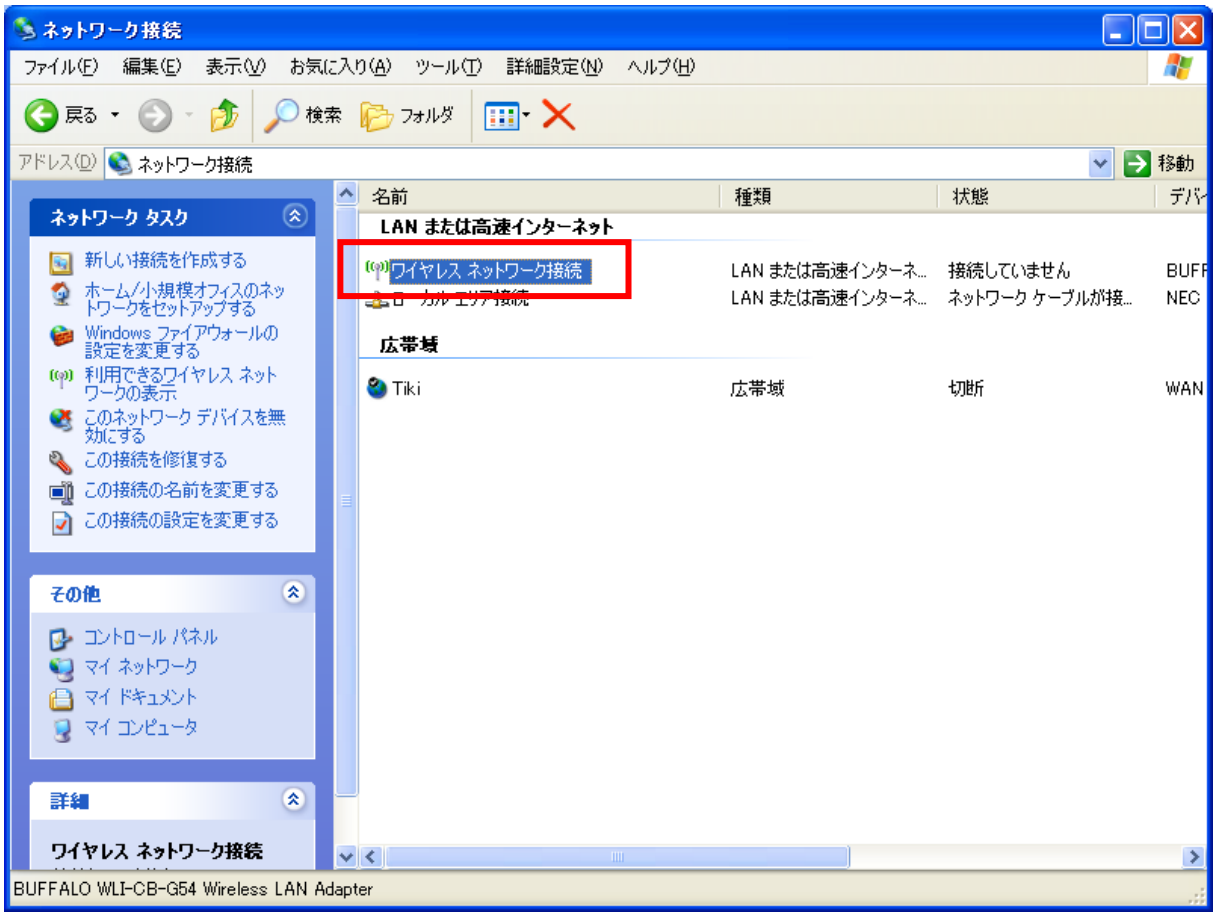

4．mujika ネットワークを選択して接続を押す

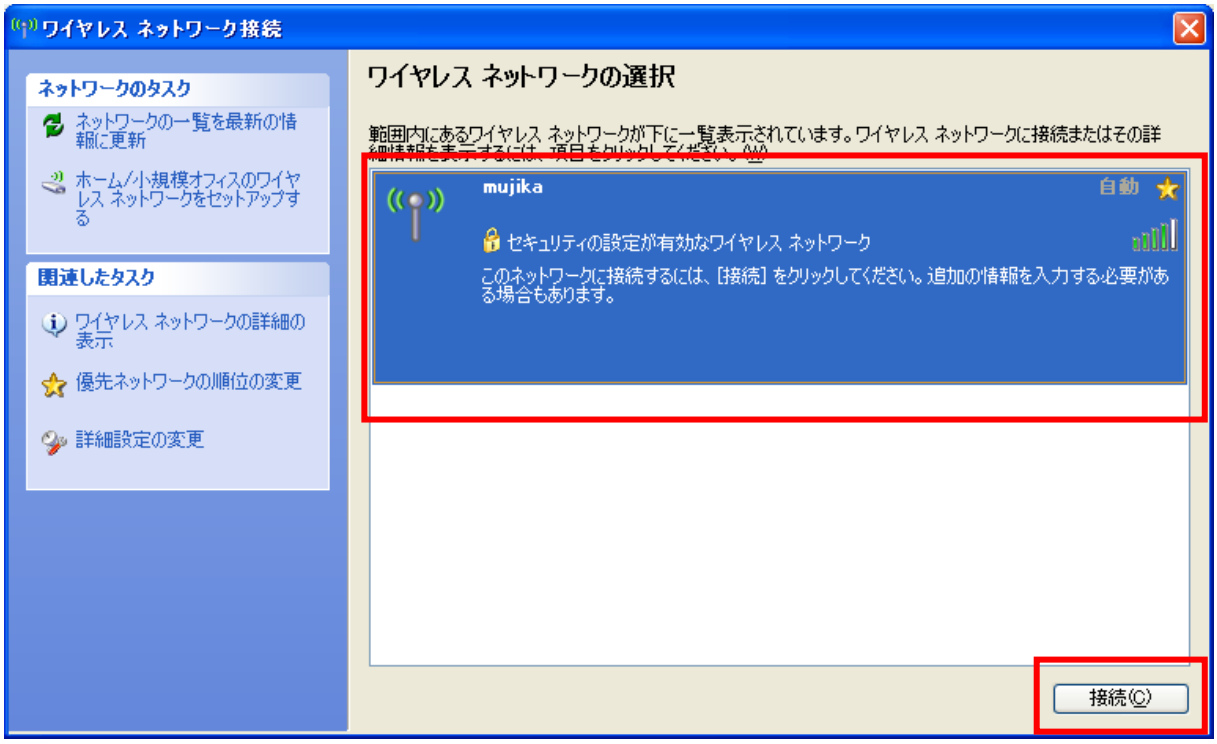

５．ネットワークキーを入力して接続を押します

（今月のパスワードをご覧ください）

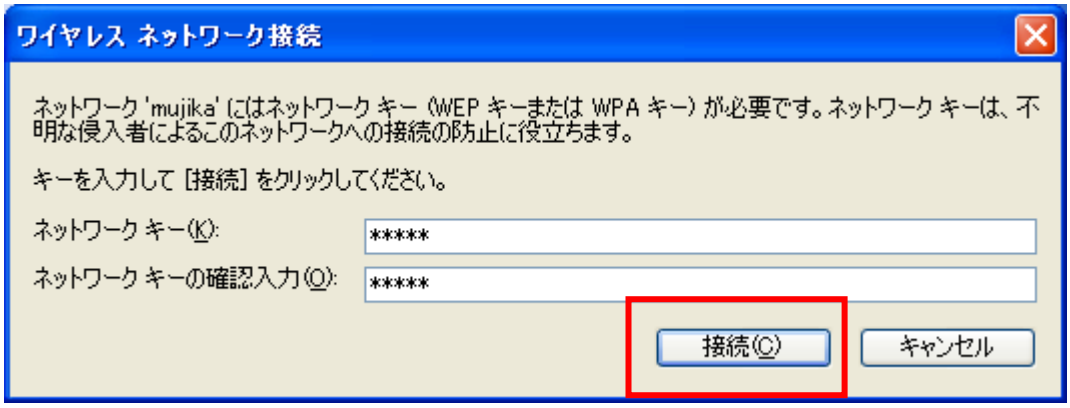
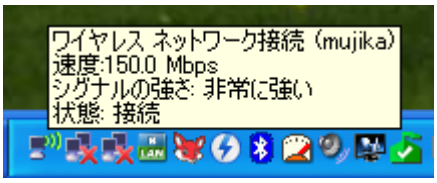
６．接続できていたら完了です